

Paläontologische Landesausstellung
Nordrhein-Westfalen
in Essen, Münster und Detmold



Programm

überLeben



In der Eiszeit

20. April 2026 — 10. Januar 2027
Ruhr Museum auf Zollverein in Essen



Paläontologische Landesausstellung Nordrhein-Westfalen in Essen, Münster und Detmold

Die Sonderausstellung „überLeben in der Eiszeit“ ist Teil der Paläontologischen Landesausstellung Nordrhein-Westfalen, einem Projekt des Ruhr Museums, des LWL-Museums für Naturkunde und des Lippischen Landesmuseums Detmold – initiiert und gefördert durch das Ministerium für Heimat, Kommunales, Bau und Digitalisierung des Landes Nordrhein-Westfalen.

www.landesausstellung.nrw

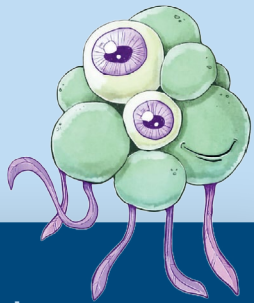

**überLeben –
3 Museen 1 Reise**

Ihre persönliche Tour – per App!
Jetzt kostenlos laden.

Führungen

Treffpunkt: Ruhr Museum, Counter 24-Meter-Ebene,

Kosten: 5 € plus Eintritt, Kinder 3 €, Eintritt frei, **Dauer:** 1,5 Std.,

Anmeldung: besucherdienst@ruhrmuseum.de, **Tickets:** www.tickets-rm.de

Mammut, Wollnashorn und Gletscherspuren, Neandertaler und Faustkeile: Die Führungen stellen Highlights und zentrale Stationen der Ausstellung vor und machen die Eiszeit und ihre großen Klimaveränderungen anschaulich erlebbar.

So 3.5., 7.6., 21.6., 5.7., 19.7.,
2.8., 16.8., 6.9., 20.9., 4.10.,
18.10., 1.11., 15.11., 6.12.,
20.12.2026, 3.1.2027

12 Uhr

Öffentliche Führungen

So 28.6., 30.8., 25.10.,
13.12.2026

15 Uhr

Ausstellungsmacher:innen führen

Blick hinter die Kulissen der Ausstellung inklusive einer Portion Eis.

Fr 8.5.2026 16 Uhr
Sa 21.11.2026 13.30 Uhr

Führungen für blinde Menschen und Menschen mit Sehbehinderung

Sa 20.6.2026 13.30 Uhr
Fr 4.9.2026 16 Uhr

Führungen in Gebärdensprache

Di 19.5., 15.9., 17.11.2026 15 Uhr

Führungen für Senior:innen

Mit Museumshocker und inklusive Getränk.

Audioguide

In Deutsch und Englisch, kostenlos, 1 Std., Download zu Hause oder am Counter auf der 24-Meter-Ebene empfohlen www.ruhrmuseum.de/app

20.4.2026 – 10.1.2027

überLeben in der Eiszeit

Spannende Geschichten verständlich erzählt und nah an den Objekten. 60 Minuten voller Hintergründe, überraschenden Fakten und neuen Perspektiven.



Schneehase im Winterkleid (LWL-Museum für Naturkunde, Münster)

Gruppenführungen

Termine nach Vereinbarung

überLeben in der Eiszeit

80 € (Englisch 90 €) plus Eintritt pro Person, Studierenden-Gruppen 65 € (Englisch 75 €), Eintritt frei, 1,5 Std.

Angebote für Familien

20.4.2026 – 10.1.2027

Ruhr Museum, Counter 24-Meter-Ebene

Kostenlose Ausstellungsrallye

Das Quiz lädt mit Fragen und Rätselaufgaben zum Entdecken von Mammut, Höhlenhyäne und Neandertaler ein.

In Deutsch und Englisch, kostenlos, 1Std., erhältlich am Counter oder in der Ausstellung

So 12. 7., 8. 11. 2026

15 Uhr

Ruhr Museum, Counter 24-Meter-Ebene

Führung: Heiß auf Eis – Spurensuche zwischen Gletscher und Grassavanne

Mammuts stapften durch weite Landschaften, Gletscher formten Täler, Menschen lernten zu überleben. Große und kleine Gäste ab 6 Jahren entdecken spannende Geschichten der Eiszeit.

5 € plus Eintritt, Kinder 3 €, 1,5Std., Anmeldung:
besucherdienst@ruhrmuseum.de

Mo 20. 7. 2026

15 Uhr

Treffpunkt: Rheinorange, Am Bört, 47059 Duisburg

Exkursion: Gerölle sammeln und bestimmen

Seit der Eiszeit bringt der Rhein Steine nach Nordrhein-Westfalen. Am Rheinorange sammeln Familien bunte Gerölle, erfahren mehr über ihren Ursprung und gestalten einen eigenen Erinnerungsstein.

Veranstalter: Ruhr Museum und GeoPark Ruhrgebiet, kostenlos, 2Std., Anmeldung bis zum 15.7.2026: schueppel@rvr.ruhr
Die Tour ist nicht barrierefrei.

So 20. 9. 2026

15 Uhr

Halle 5, UNESCO-Welterbe Zollverein

Film: Ice Age

USA 2001, Regie: Chris Wedge, 81 Min., FSK 0

Mammut Manny, Faultier Sid und Säbelzahn tiger Diego stolpern durch Eis, Schnee und jede Menge Abenteuer. Der Animationsklassiker mit Humor, Herz und einer packenden Eiszeitwelt.

In Kooperation mit dem Bundesverband Jugend und Film e. V., kostenlos, Anmeldung:
besucherdienst@ruhrmuseum.de

Angebote für Schulen

Di 21. 4. 2026

16 Uhr

Ruhr Museum, Counter 24-Meter-Ebene

Führung für Lehrende und Pädagog:innen

Der Rundgang stellt die Ausstellung und das Führungsangebot für Schulklassen vor. Zentrale Themen aus der Eiszeit bieten vielfältige Anknüpfungspunkte für den Unterricht.

Kostenlos, 1,5Std.

Termine nach Vereinbarung

Führungen für Schulklassen der Primarstufe

50 € inkl. Eintritt pro Gruppe (max. 15 Personen, ab 16 Personen 2 Parallelgruppen), 1Std.

Termine nach Vereinbarung

Führungen für Schulklassen der Sekundarstufe I und II

65 € inkl. Eintritt pro Gruppe (max. 15 Personen, ab 16 Personen 2 Parallelgruppen), 1,5Std.

Workshops für Kinder

Treffpunkt: Ruhr Museum, Counter 24-Meter-Ebene, **Kosten:** 10 €, **Dauer:** 3 Std., **Anmeldung:** besucherdienst@ruhrmuseum.de
Für Kinder von 6 bis 10 Jahren

So 21.6.2026

14 Uhr

Feuer und Funken

Wie entfachten Menschen früher Feuer – ganz ohne Streichhölzer? Ein Mitmachprogramm rund um eines der wichtigsten Werkzeuge der Menschheit.

In Kooperation mit der Wildnisschule WildnisWelt, Anmeldefrist: 17.6.2026

So 19.7.2026

14 Uhr

Spuren lesen, Pflanzen kennen

Welche Tiere lebten in der Eiszeit und welche Spuren haben sie hinterlassen? Welche Pflanzen halfen beim Überleben? Nach einem Streifzug durch das Eiszeitalter geht es auf Spurensuche in die Natur.

In Kooperation mit der Wildnisschule WildnisWelt, Anmeldefrist: 15.7.2026

So 16.8.2026

14 Uhr

Jagd und Werkzeug

Junge Entdecker:innen erforschen alte Jagdtechniken und Werkzeuge aus Stein, Knochen und Holz.

In Kooperation mit der Wildnisschule WildnisWelt, Anmeldefrist: 12.8.2026

So 18.10.2026

14 Uhr

Große Füße, dickes Fell

Mammut und Wollnashorn lebten einst zwischen Rhein, Ruhr und Emscher. Spannende Funde erzählen von der Eiszeit. Zum Abschluss entstehen selbst gemachte Schneekugeln zum Mitnehmen.

Anmeldefrist: 14.10.2026

So 20.12.2026

14 Uhr

Mammut, Mensch und Feuerstein

Feuerstein, Holz und Knochen waren wichtige Werkstoffe der Jungsteinzeit. Was daraus entstehen kann, lässt sich beim Bau eines eigenen Feuerstein-Messers entdecken.

Anmeldefrist: 16.12.2026

Skelett eines Elchs vom Rotbachtal bei Dinslaken (Museum für Ur- und Ortsgeschichte, Museumszentrum Quadrat, Bottrop)



Vorträge

Ort: Ruhr Museum, Kokskohlenbunker, **Eintritt:** frei, **Dauer:** 2 Std.,

Anmeldung: besucherdienst@ruhrmuseum.de

Do 18.6.2026

18 Uhr

Von Gletschern, Wind und wilden Wassern

Dr. Till Kasielke

Der Vortrag führt ins Eiszeitalter, als Gletscher vorrückten, Schmelzwasserflüsse tiefe Täler formten und eisige Winde Sand und Staub über weite Strecken verlagerten. Anschaulich wird gezeigt, wie diese Prozesse das Landschaftsbild bis heute prägen.

Do 16.7.2026

18 Uhr

Überleben am Rande der bewohnbaren Welt

Dr. Elvira Martin

Während der letzten Eiszeit existierte in Europa eine eisfreie Zone, in der Neandertaler und anatomisch moderne Menschen lebten. Der Vortrag fragt, wie sie unter diesen extremen Bedingungen überlebten.

Do 24.9.2026

18 Uhr

Moderne Mammutjäger

Dick Mol

Wo heute Wellen rollen, erstreckte sich im Eiszeitalter eine weite Steppe: Mammuts, Nashörner, Säbelzahnkatzen und Menschen lebten im Gebiet der heutigen Nordsee. Fossilien und Artefakte, die als Beifang aus dem Meer geborgen werden, öffnen ein faszinierendes Fenster in diese untergegangene Welt.

Stachelschwein
(LWL-Museum für
Naturkunde, Münster)



Do 8.10.2026

18 Uhr

Von Neandertalern und Rentierjägern

Prof. Dr. Michael Baales

Rätselhafte Steinwerkzeuge und die Entdeckung des Neandertalers: In Nordrhein-Westfalen wurden bedeutende Funde zur Menschheitsgeschichte gemacht. Der Vortrag zeigt, wie Menschen sich hier über Hunderttausende von Jahren erfolgreich an wechselnde Lebensbedingungen anpassten.

Do 5.11.2026

18 Uhr

Von Kreiseln und Vulkanen – Ursachen von Eiszeiten

Dr. Philipp Schulte

Der Vortrag nimmt mit auf eine spannende Reise durch die Klimageschichte der Erde: von wandernden Kontinenten und veränderten Meeresströmungen bis zu Vulkanen und der Taumelbewegung der Erdachse.

Symposium

Sa 14.11.2026 14 Uhr

Erich Brost-Pavillon, Kohlenwäsche,
38-Meter-Ebene

Eiszeit. Wissen. Zukunft

Erdgeschichte trifft auf aktuelle Fragen und bringt Wissenschaftler:innen zusammen, um zentrale Themen der Eiszeitforschung zu beleuchten.

In Kooperation mit DEUQUA e. V.,
kostenlos (exkl. Snacks und Getränke),
5 Std., Anmeldung:
besucherdienst@ruhrmuseum.de

Exkursion

13.9.2026 14 Uhr

Treffpunkt: Parkplatz Hülser Berg-
schänke, Rennstieg 1, 47802 Krefeld

Was von der Eiszeit übrig blieb

Auf der Wanderung wird der Hülser Berg als eiszeitlich geprägte Landschaft erkundet. Der Gesteinsgarten und das Hülser Bruchgebiet veranschaulichen, wie Gletscher, Rohstoffe und Nutzungsgeschichte die niederrheinische Landschaft bis heute formten.

Veranstalter: Ruhr Museum und
GeoPark Ruhrgebiet, kostenlos,
3 Std., Anmeldung bis zum 7.9.2026:
schueppel@rvr.ruhr
Die Wanderung ist nicht barrierefrei.

Besondere Veranstaltungen

So 26.4., 29.11.2026,
10.1.2027 15 Uhr

Ruhr Museum, Counter 24-Meter-Ebene

Themenführung: Goethe und die Eiszeit

Goethes Beobachtungen zu Landschaft, Fossilien und Klima treffen auf die Eiszeit: Damian Mallepreo von Alles Goethe! erläutert, wie erstaunlich aktuell das Denken des Dichters bis heute ist.

5 € plus Eintritt, Kinder 3 €,
Eintritt frei, 1,5 Std., Anmeldung:
besucherdienst@ruhrmuseum.de,
Tickets: www.tickets-rm.de

Mi 13.5.2026 19 Uhr

Halle 12, UNESCO-Welterbe Zollverein

Zieht euch warm an, es wird noch heißer!

Dipl.-Met. Sven Plöger
Extreme Wetterereignisse,
schmelzendes Eis und steigende
Meerestemperaturen zeigen:
Der Klimawandel ist Realität. Der
Vortrag ordnet den aktuellen Stand
der Erderwärmung ein und macht
deutlich, warum es weniger
am Wissen als am Handeln fehlt.

30 €, ermäßigt 20 €, 2 Std.,
Tickets an der Abendkasse oder unter
www.adticket.de

So 17.5.2026 10 Uhr

Kokerei, Schaudepot des Ruhr Museums

Das Sommerfest im Schaudepot

Rund um das größte hand-
gehäkelte Mammut der Welt sorgt
ein Familienprogramm mit
kreativen Aktionen und Mitmach-
stationen für besondere Eiszeit-
momente.

Eintritt frei, Angebote kostenlos
(exkl. Snacks und Getränke), 8 Std.
www.ruhrmuseum.de/sommerfest

Tipp: Am Internationalen Museums-
tag sind auch die Dauer- und
Sonderausstellungen des Ruhr
Museums in der Kohlenwäsche bei
freiem Eintritt geöffnet.

Sa 27. 6. 2026

18 Uhr

Ruhr Museum, Counter
24-Meter-Ebene, Färbergarten und
Erich Brost-Pavillon

Extraschicht 2026 – Die Nacht der Industriekultur

Kostenfreie Impulsführungen, eine
Mitmachaktion im Färbergarten
und der »Eiszeit-Club« mit Musik
und Blick über das nächtliche
Revier machen den Abend unver-
gesslich.

Eine Veranstaltung der Ruhr Tourismus
GmbH und der Stiftung Zollverein in
Kooperation mit dem Ruhr Museum,
kostenlos mit ExtraSchicht-Ticket,
8 Std., Tickets: www.extraschicht.de

Di 8. 9. 2026

18 Uhr

Ruhr Museum, Counter 24-Meter-Ebene

Lesung: An den Bergen des Wahnsinns

Im Jahr 1930 stößt eine Antarktis-
Expedition auf Entdeckungen, die
besser nicht gefunden worden
wären. H. P. Lovecrafts Klassiker
aus dem Jahr 1931 entfaltet in der
Ausstellung eine düstere Geschich-
te von Forschungsseifer, Eis und
verborgenen Geheimnissen.

10 €, ermäßigt 7 €, 3 Std., Anmeldung:
besucherdienst@ruhrmuseum.de,
Tickets: www.tickets-rm.de



Eiskristall aus der Arktis
(Cryosity Art & Science / Helene
und Thomas Hoffmann)

So 8. 11. 2026

10 und 14 Uhr

Halle 12, UNESCO-Welterbe Zollverein

Game On: Eiszeit!

Ausprobieren, gemeinsames
Spielen und Spaß stehen im
Mittelpunkt dieses Spieletags.
Zwischen schnellen Spielrunden
und strategischem Tüfteln
fließen Eiszeitthemen ein.

In Kooperation mit dem Merz Verlag/
SPIEL Essen für Teilnehmende ab
16 Jahren, 20 €, ermäßigt 10 € (inkl.
Ausstellungsbesuch), 4 Std. pro Zeit-
fenster, Anmeldung bis zum 31.10.2026:
besucherdienst@ruhrmuseum.de,
Tickets: www.tickets-rm.de

Do 3. 12. 2026

18.30 Uhr

Erich Brost-Pavillon, Kohlenwäsche,
38-Meter-Ebene

Wollgigant und Wissens- bühne: Slammen gegen die Kälte

Junge Wissenschaftler:innen
bringen Forschung in zehn
Minuten auf den Punkt –
humorvoll, überraschend und
verständlich.

In Kooperation mit Science Slam, 23 €,
ermäßigt 18 €, 3 Std., Anmeldung:
besucherdienst@ruhrmuseum.de,
Tickets: www.tickets-rm.de

Do–Sa 5.–7. 11., 12.–14. 11.,
19.–21. 11., 26.–28. 11. 2026 19 Uhr

Wiegeturm, UNESCO-Welterbe
Zollverein

Inszenierung: ÜberLeben!

ÜberLeben! erzählt vom großen
Schnee, von Kälte und Wärme,
vom Bleiben und Weitergehen.
Geschichten, Musik und Kunst
verweben sich zu einer sinnlichen
Inszenierung.

Eine Veranstaltung der Stiftung
Zollverein für Teilnehmende ab
16 Jahren, 21 €, ermäßigt 16 €, 1 Std.,
Tickets: www.reservix.de

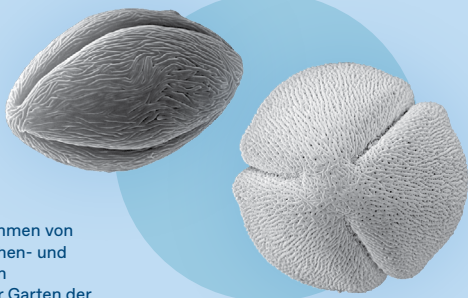

REM-Aufnahmen von
Sonnenröschen- und
Ahorn-Pollen
(Botanischer Garten der
Universität Bonn)

Ferienprogramm für Kinder

Fr 24.7., 23.10.2026 17.30 Uhr
Ruhr Museum, Counter 24-Meter-Ebene

Nachts im Museum

Mit Taschenlampen auf nächtlicher Eiszeit-Expedition: Rätsel lösen, Spuren entdecken und Zollverein im Dunkeln erleben. Eine eisige Stärkung und gemeinsames Übernachten machen das Abenteuer komplett.

Für Kinder von 8 bis 12 Jahren, 49 € (inkl. Verpflegung), 15 Std., Anmeldung: besucherdienst@ruhrmuseum.de, Tickets: tickets-rm.de
Die Veranstaltung ist nicht barrierefrei.

Mo 19.10. und Di 20.10.2026
9.30 Uhr

Ruhr Museum, Counter 24-Meter-Ebene

Zeichne deinen Eiszeit-Cartoon

Pflanzen, Tiere und frühe Menschen inspirieren und liefern Motive. Daraus entstehen lustige, wilde und kreative Eiszeit-Cartoons.

Für Kinder von 12 bis 14 Jahren, 25 €, 7 Std., Anmeldung bis zum 14.10.2026: besucherdienst@ruhrmuseum.de

Workshops für Erwachsene

Treffpunkt: Ruhr Museum, Counter 24-Meter-Ebene, **Kosten:** 25 €,

Dauer: 3 Std., **Anmeldung:** besucherdienst@ruhrmuseum.de

Für Teilnehmende ab 16 Jahren

Sa 30.5.2026 14 Uhr

Jagd, Werkzeug und Feuer

Die Ausstellung liefert das Eiszeitwissen, der Workshop den Rest: Jagd, Werkzeuge und Feuer-techniken zeigen, wie Überleben in der Eiszeit funktionierte.

In Kooperation mit der Wildnisschule WildnisWelt, Anmeldefrist: 26.5.2026

Sa 12.9.2026 14 Uhr

Spuren lesen, Pflanzen finden

Pflanzenkunde und Spurenlesen waren in der Eiszeit überlebenswichtig. Im Zollverein-Park wird erprobt, was Fährten verraten und welches Wissen sich aus Pflanzen gewinnen lässt.

In Kooperation mit der Wildnisschule WildnisWelt, Anmeldefrist: 8.9.2026

überLeben in der Eiszeit

Mit über 350 spektakulären Exponaten und packenden Animationen zeigt die Sonderausstellung im Ruhr Museum das Leben und Überleben in der Eiszeit. In der einmaligen Industriekulisse auf dem UNESCO-Welterbe Zollverein eröffnet sie den Blick auf eine Welt im ständigen Wandel zwischen Kälte und Wärme. Neben einer Tierparade von Mammut bis Höhlenhyäne präsentiert die Ausstellung spannend und interaktiv die Eiszeitgeschichte der Region bis zum menschengemachten Klimawandel.

Öffnungszeiten

Mo – So, 10 – 18 Uhr
24., 25. und 31.12. geschlossen

Eintritt

10 €, ermäßigt 7 €

Kinder und Jugendliche unter
18 Jahren sowie Schüler:innen
und Studierende unter 25 Jahren
Eintritt frei

www.tickets-ruhrmuseum.de

Information und Anmeldung

Besucherdienst Ruhr Museum
besucherdienst@ruhrmuseum.de
Mo – Fr, 9 – 16 Uhr
Telefon +49 (0) 201 24681 444

www.ruhrmuseum.de

Adresse und Anfahrt

Ruhr Museum
in der Kohlenwäsche
UNESCO-Welterbe Zollverein
Gelsenkirchener Straße 181
45309 Essen



Änderungen vorbehalten
Gestaltung: labor b designbüro

Träger des Ruhr Museums:



Ministerium für
Kultur und Wissenschaft
des Landes Nordrhein-Westfalen

